

RANCANG BANGUN SISTEM APLIKASI ABSENSI DAN PENILAIAN PRESTASI KERJA PADA REMAJA CENTER

Imam Dwi Subhi¹, Puput Irfansyah²

Program Studi Informatika, Fakultas Teknik dan Ilmu Komputer, Universitas Indraprasta PGRI
Jl. Raya Tengah No. 80, Kel. Gedong, Kec. Pasar Rebo, Jakarta Timur 13760

Imamsubhi1811@gmail.com¹, irfandot@gmail.com²

Abstrak

Remaja salah satu komponen bangsa dalam pembangunan sosial, politik, dan budaya sebuah negara dalam melakukan pendataan maupun membuat laporan Remaja Center masih menggunakan buku besar yang dikhawatirkan dapat dengan mudah untuk kehilangan suatu data yang sudah dibukukan. Pendataan absensi yang telah terkomputerisasi sangat diperlukan untuk meningkatkan serta mempertahankan tingkat kinerja yang bermutu, karena dapat dijadikan sebagai alatbantu untuk melakukan aktivitas misalnya dalam pengolahan data, Pembuatan laporan dan penyimpanan data dimana menghasilkan suatu informasi yang cepat, tepat dan akurat. Tujuan penelitian yang diharapkan dalam Rancang Bangun Sistem Aplikasi Absensi dan Penilaian Prestasi Kerja pada Remaja Center adalah merancang Sistem Aplikasi Absensi dan Penilaian Prestasi Kerja pada Remaja Center yang efektif dan efisien agar memperoleh data yang akurat, tepat dan cepat, penyimpanan data secara aman, sehingga data yang diberikan secara relevan dan akurat sehingga data yang dimasukkan akan mudah diolah menjadi sebuah laporan. Pada Penelitian ini, peneliti menggunakan metode *Grounded Research* yaitu sebuah metodologi riset atau bias juga dipahami sebagai sebuah pendekatan penelitian dimana data lapangan menjadi sumber formulasi teori. Dengan adanya sistem aplikasi absensi dan penilaian prestasi kerja ini, maka masalah pendataan karyawan dapat dikontrol dengan lebih mudah, karena segala bentuk proses pendataan dihubungkan dengan *database* yang saling beintegrasi. Dan Dengan adanya sistem aplikasi absensi dan penilaian prestasi kerja ini juga dapat memudahkan dalam mendata absensi, dan mempermudah melakukan penilaian prestasi kerja karyawan.

Kata Kunci: Sistem Informasi, Absensi, Penilaian

Abstract

Adolescents one of the nation's components in the social, political, and cultural development of a country in conducting data and making the youth Center report still using the feared ledger can easily lose a data that is has been recorded. The computerized attendance record is indispensable for improving and maintaining quality performance levels, as it can be used as a tool for conducting activities such as data processing, report generation and Data storage which generates a fast, precise and accurate information. The purpose of the research expected in the design of attendance and performance assessment application system in youth Center is to design an attendance and performance assessment system in youth Center that is effective and efficient in obtaining Accurate, precise and fast data, secure data storage, so that data is provided in a relevant and accurate manner so that the data entered will be easily processed into a report. In this research, the authors using the Grounded Research method is a research or bias methodology is also understood as a research approach where the field data becomes a source of theoretical formulation. With the application system attendance and achievement assessment, then the problem of logging the employee can be controlled more easily, because all forms of logging process is associated with the mutually integrated databases. And with the application system attendance and achievement assessment can also facilitate the record attendance, and make it easier to conduct employee performance assessment.

Keywords: Information Systems, Attendance, Assessment

PENDAHULUAN

Perkembangan teknologi informasi pada jaman seperti sekarang ini berkembang sangat pesat kemajuannya, di era globalisasi saat ini telah memberikan banyak manfaat dalam kemajuan di berbagai aspek sosial. Penggunaan teknologi oleh manusia dalam membantu menyelesaikan pekerjaan merupakan hal yang menjadi keharusan dalam kehidupan. Perkembangan teknologi ini juga harus di ikuti dengan perkembangan pada Sumber Daya Manusia (SDA), salah satu pengguna teknologi informasi adalah Remaja Center.

Remaja merupakan sebuah komponen bangsa dalam pembangunan sosial, politik, dan budaya sebuah negara. Daripadanya, kemajuan bangsa dapat terealisasi dengan program-program dan gagasan yang lahir dari ide-ide brilian sekelompok remaja, negara kerap menyebut dengan “pemuda”.

Kecendrungan remaja yang kreatif, inovatif, inklusif, dan dapat menerima segala nilai yang berkembang, menjadikan proyeksi pemikiran remaja menjadi segar, berguna sebagai pijakan visi negara berjemajuan. Remaja Center yang dipimpin oleh Ibu Siti Ma'rifah beralamat di Jl. Tebet Barat Dalam I Jakarta selatan. Dalam melakukan pendataan maupun membuat laporan Remaja Center masih menggunakan buku besar yang dikhawatirkan dapat dengan mudah untuk kehilangan suatu data yang sudah dibukukan. Pendataan absensi yang telah terkomputerisasi sangat diperlukan untuk meningkatkan serta mempertahankan tingkat kinerja yang bermutu, karena dapat dijadikan sebagai alat bantu untuk melakukan aktivitas misalnya dalam pengolahan data, pembuatan laporan dan penyimpanan data dimana menghasilkan suatu informasi yang cepat, tepat dan akurat.

Bedasarkan latar belakang di atas, maka peneliti merancang aplikasi sistem pengolahan data absensi dan penilaian prestasi kerja, pendokumentasian data dan pembuatan laporan secara efektif dan akurat, serta upaya dalam pembuatan laporan dari sistem yang terstruktur dan lengkap. Tujuan penelitian ini berdasarkan permasalahan diatas, maka peneliti merancang sebuah sistem aplikasi yang baru untuk dapat membantu proses pendataan absensi dan penilaian prestasi kerja, proses pembuatan sistem dapat dilakukan dengan lebih mudah dengan melakukan sebuah penelitian terlebih dahulu, merancang sistem aplikasi yang dapat membuat laporan dengan rapih dan cepat. Serta dapat memberikan informasi yang akurat berdasarkan data – data yang sudah diolah pada sistem aplikasi.

Penelitian ini diharapkan memberi manfaat untuk meningkatkan efisiensi dan efektifitas dalam melakukan proses pengolahan data, membantu dan meningkatkan kinerja karyawan khususnya dalam pendataan laporan. mempermudah pengolahan data absensi dan penilaian prestasi kerja serta menghasilkan laporan yang tepat dan akurat. Serta, dengan dirancangnya program pendataan absensi dan prestasi kerja ini, dapat menjadi acuan di masa yang akan datang.

PENELITIAN RELEVAN

Dalam rangka mendapatkan hasil penelitian yang baik, selain melakukan penelitian secara langsung peneliti juga melakukan kajian pustaka. Dari hasil penelitian yang telah dilakukan. Beberapa hasil acuan yang menjadi acuan adalah:

Penelitian T. Henny Febriana Harumy ,Julham Sitorus, tahun 2018 yang berjudul “Sistem Informasi Absensi pada PT. COSPAR SENTOSA JAYA Menggunakan Bahasa Pemograman Java”. Penggajian memegang peranan penting dalam menantukan gaji seorang karyawan. Sistem pengajian disetiap semua perusahaan memiliki konsep yang sama, dengan menghubungkan absensi, maka setiap bulannya karyawan akan menerima gaji yang berbeda-beda. Dalam sistem absensi dan penggajian secara manual menimbulkan beberapa masalah yaitu, karyawan dapat memanipulasi data jam kedatangan dan bisa juga menuliskan nama teman yang jelas tidak hadir, sehingga seharusnya karyawan mendapat potongan gaji malah tidak terjadi. Selain itu proses yang dilakukan cukup memakan banyak waktu dan tenaga sehingga sistem ini tidak efektif dan kurang akurat.

Penelitian dari Budiman yang berjudul “Rancang Bangun Aplikasi Sistem Absensi Pegawai Koperasi Saluyu Kabupaten Majalengka”. Penelitian ini merancang sistem informasi absensi dan penggajian yang berbasis komputer dengan alat bantu barcode. Sistem ini akan mencatat data kehadiran karyawan, sakit, ijin, dan tanpa keterangan. Hasil penelitian membangun aplikasi absensi ini dapat disimpulkan bahwa desain sistem absensi pegawai dapat diaplikasikan. Sistem informasi ini mampu mereduksi kegiatan-kegiatan yang sebelumnya dilakukan secara manual seperti rekap data, input data dan membuat laporan-laporan. Informasi yang diperoleh dari sistem ini lebih valid dari sistem lama karena semua data telah terintegrasi dalam satu database

Penelitian dari Gita Suci Lestari, tahun 2018 yang berjudul “Rancang Bangun Aplikasi Sistem Absensi Karyawan Pada PT.XYZ”. Dari hasil perancangan dan pembuatan aplikasi sistem absensi dan istirahat karyawan ini dihasilkan aplikasi absensi karyawan pada PT. XYZ secara cepat dan akurat. Aplikasi absensi karyawan pada PT. XYZ memberikan informasi tentang kedisiplinan karyawan berdasarkan kesesuaian waktu absensi pada check in, check out dan waktu istirahat karyawan dengan jadwal yang telah dibuat. Perhitungan gaji karyawan juga bisa didapatkan secara otomatis sesuai dengan jam kerja masing-masing karyawan.

METODE PENELITIAN

Menurut (Arifin, 2011) Penelitian suatu metode studi yang dilakukan seseorang ,melalui penyelidikan yang hati-hati dan sempurna terhadap suatu masalah tersebut.

Desain penelitian yang digunakan untuk melakukan penelitian adalah metode *grounded (grounded research)*. Menurut (Sugiyono, 2013) Metode *Grounded Research* yaitu suatu metode penelitian yang berdasarkan generasi empiris, menetapkan konsep, membuktikan teori, mengembangkan teori, mengumpulkan dan analisis data dalam waktu yang bersamaan. Dalam riset ini data merupakan sumber teori atau teori berdasar data, sehingga pengumpulan data yang telah dilakukan akan mendapat data-data yang akurat. Dalam penelitian ini data merupakan sumber teori atau acuan dalam membuat suatu aplikasi. Berikut ini langkah-langkah dalam melakukan *Grounded Research* yaitu : Menentukan masalah yang ingin diselidiki, mengumpulkan data-data yang dibutuhkan, melakukan analisis dan memberikan penjelasan, dan membuat laporan. Metode pengumpulan data yang dilakukan oleh peneliti adalah sebagai berikut :

1. Studi Lapangan

Studi lapangan ini peneliti lakukan untuk melihat langsung terhadap penerapan sistem informasi logistik sarana prasarana untuk pendokumentasian pada Remaja Center Jakarta. Dalam studi lapangan ini dipergunakan teknik pengumpulan data antara lain dengan cara:

a. Wawancara

Menurut (Subagyo, 2011) Suatu kegiatan dilakukan untuk mendapatkan informasi secara langsung dengan mengungkapkan pertanyaan-pertanyaan pada para responden. wawancara bermakna berhadapan langsung antara interview dengan responden, dan kegiatannya dilakukan secara lisan. Wawancara dilakukan dengan lembaga atau instansi yang dijadikan objek penelitian. Wawancara oleh Bapak Rifky How, selaku Direktur Pelatihan dan enterpreneur di Remaja Center Jakarta Selatan. Kesimpulan dari hasil wawancara dengan narasumber adalah sebagai berikut :

- 1) Sistem yang ada saat ini belum mempunyai sistem pendataan perbaikan yang efektif.
- 2) Sistem yang ada saat ini belum mempunyai sistem pendataan yang akurat antara absensi dan penilaian prestasi kerja.
- 3) Sistem manual saat ini belum optimal untuk pendataan absensi dan penilaian prestasi kerja.
- 4) Sistem pendataan absensi yang kurang akurat dan penilaian prestasi kerja yang belum ada.
- 5) Tampilan data yang kurang tersusun rapih.

b. Observasi

Menurut (Ladjamudin, 2014) Untuk mendapatkan gambaran yang jelas mengenai pelaksanaan sistem yang berjalan serta mencari dan mengumpulkan data yang dibutuhkan langsung dari sumbernya yaitu dengan pengamatan langsung terhadap penyeleksian news untuk melengkapi wawancara. Metode ini dilakukan dengan cara peninjauan langsung ke Remaja Center tempat penelitian, yang dilakukan selama empat bulan untuk mengamati kegiatan yang dilakukan oleh sekretaris jendral yang berkaitan dengan absensi dan penilaian prestasi kerja karyawan yang akan dibuat peneliti dan mengali data-data secara langsung pada objek yang diperlukan, terutama dalam perancangan sistem baru.

2. Studi Kepustakaan

Studi Kepustakaan yaitu mengumpulkan data yang diperoleh dari berbagai sumber buku di perpustakaan serta sumber - sumber lain sebagai penunjang dalam menyelesaikan penelitian ini. Studi pustaka dilakukan di Perpustakaan Universitas Indraprasta PGRI, *browsing* melalui *search engine* di internet, dan beberapa buku yang terkait dengan penelitian yang dilakukan peneliti. Dari bahan-bahan tersebut diambil teori-teori yang dapat dijadikan landasan untuk menganalisa masalah yang ditemukan dalam penelitian. Sehingga dapat memberikan hasil akhir yang maksimal

HASIL DAN PEMBAHASAN

Berdasarkan masalah-masalah yang dihadapi dalam rancang bangun sistem aplikasi absensi dan penilaian prestasi kerja karyawan pada Remaja Center, maka digambarkan alternatif penyelesaian masalahnya yaitu perlu adanya perancangan sistem aplikasi absensi dan penilaian prestasi kerja

karyawan agar terciptanya proses pendataan yang menghemat waktu. Membuat sistem aplikasi yang mudah dipahami oleh admin agar admin memakainya secara optimal, dan perancangan database sistem aplikasi absensi dan penilaian prestasi kerja karyawan dilakukan secara terstruktur agar tidak terjadi kesalahan pendataan.

Diagram Konteks

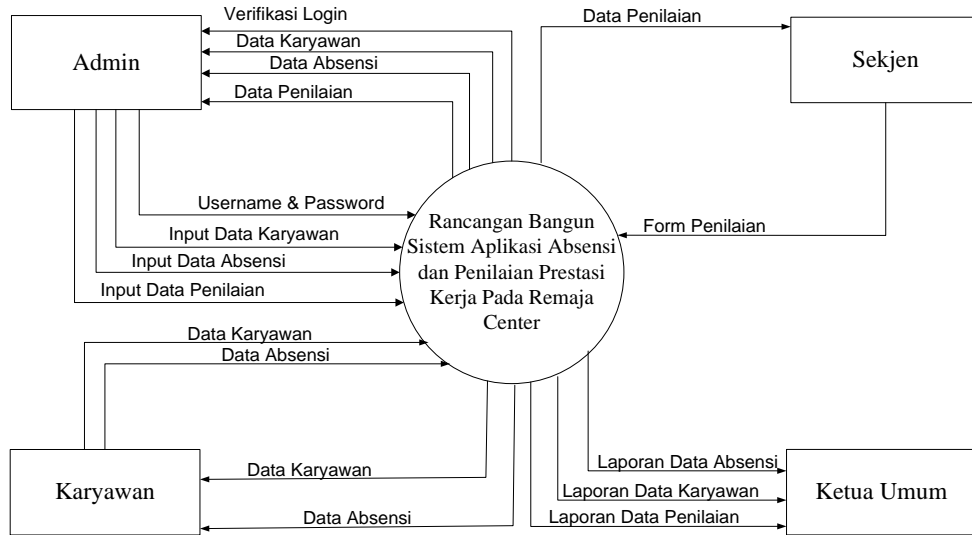

Gambar 1. Diagram Konteks

Pada diagram diatas memperlihatkan gambaran umum dari subsistem rancang bangun sistem absensi dan penilaian karyawan karena seluruh subsistem hanya diwakili oleh satu simbol proses. Subsistem rancang bangun sistem absensi dan penilaian karyawan berinteraksi dengan kesatuan luar atau kelompok pengguna yaitu admin, karyawan, sekjen dan ketua umum. Admin dapat login dan mengakses semua data pada semua komponen. Karyawan dapat mengentri data absensi dan data karyawan. Sekjen menerima data penilaian dan mengeluarkan form penilaian. Untuk pimpinan hanya menerima dan melihat seluruh laporan yang ada pada sistem rancang bangun sistem absensi dan penilaian karyawan.

Entity Relationship Diagram (ERD)

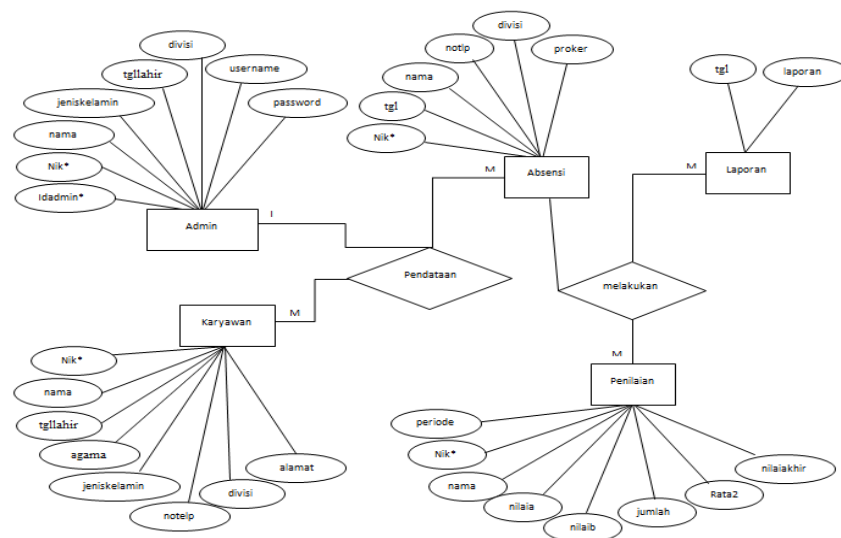

Gambar 2. Entity Relationship Diagram(ERD)

Pada diagram diatas dapat dijelaskan bahwa admin dapat mengakses semua entitas atau komponen. Admin dapat melakukan pendataan identitas karyawan dan absensi. Penilaian karyawan dilakukan dari data absensi karyawan yang nanti akan dibuat laporan pertahun berdasarkan kriteria penilaian perusahaan.

Tampilan Menu Login



Gambar 3. Tampilan Menu Login

Tampilan *form login* ini muncul di awal saat pengoperasian aplikasi pengelolaan absensi dan penilaian karyawan untuk diisi oleh admin sebagai *user*. Masukkan *username* dan *password* yang sesuai dengan hak akses supaya bisa mengoperasikan aplikasi pengelolaan absensi dan penilaian karyawan. Jika *username* dan *password* sesuai, maka akan masuk kepada tampilan Menu Utama.

Tampilan Menu Utama



Gambar 4. Tampilan Menu Utama

Tampilan diatas adalah tampilan setelah login sukses dan masuk kedalam sistem maka akan menampilkan menu home. Menu home atau menu utama akan menyambungkan seluruh form data input, form laporan data dan juga keluar pada sistem.

Tampilan Form Input Data Absensi

Tanggal	NIK	Nama	No Telepon	Divisi	Program Kerja
2020-01-01	20181745001	Calvin Ananda	081452353463	Kreatif & Talent	Content Instagram
2020-01-01	20181745002	Imam Dwi Subhi	087878000879	Kreatif & Talent	Content Youtube
2020-01-01	20181745003	Drina	087638762389	Humas & Media	Pendataan Media
2020-01-01	20181745004	Doddy	081298239872	Kreatif & Talent	Content Instagram
2020-01-01	20181745005	Rifky How	087812982379	Pelatihan Entrepreneur	Sosialisasi PPT1
2020-01-01	20181745006	Ainur Rosid	087887928373	IT	Update 24 Content IG&...
2020-01-01	20181745007	Keni Novandri	087887568791	Penggalangan	List Data Wilayah
2020-01-01	20181745008	Boy Capah	08198739873	Program	Meeting Program Ming...
2020-01-01	20181745009	Benny N	088120982303	Kajian Strategis	Update PPT1

Gambar 5. Tampilan Form Absensi

Tampilan Form input data absensi adalah untuk kita mengisikan data absensi yang sudah di isikan oleh karyawan. Form ini bisa mengedit data dan juga menghapus data yang sudah tidak diperlukan lagi.

Tampilan Form Laporan Data Karyawan

Rumah Remaja Kreatif
Jl. Tebet Barat Dalam I No.10, Rt.13/Rw.2
Jakarta Selatan - 12610
Tlpn : 0822-6766-7906 / Website : www.remaja.id

Laporan Data Karyawan

NIK	Nama	Tgl Lhr	Agama	Jenkel	Tlpn	Divisi	Alamat
2018174500	Calvin	04-01-1998	Kristen	Laki - Laki	0819245349	Kreatif &	Depok
2018174500	Imam Dwi	18-01-1996	Islam	Laki - Laki	0878780008	Kreatif &	Bogor
2018174500	Drina	12-01-1995	Islam	Perempuan	0873452938	Humas &	Tangerang
2018174500	Doddy	19-01-1995	Islam	Laki - Laki	0819249923	Kreatif &	Tangerang
2018174500	Rifky How	06-06-1980	Islam	Laki - Laki	0878635019	Pelatihan	Depok
2018174500	Ainur Rosid	04-01-1998	Islam	Laki - Laki	0819872402	IT	Jakarta
2018174500	Keni	04-01-1998	Islam	Laki - Laki	0878783630	Penggalang	Jakarta
2018174500	Boy Capah	04-01-1998	Islam	Laki - Laki	0819986785	Program	Jakarta
2018174500	Benny N	04-01-1998	Kristen	Laki - Laki	0839826097	Kajian	Bogor
2018174501	Prilla	19-01-1995	Islam	Perempuan	0810970879	Pelatihan	Jakarta
2019174502	Jimmy	10-01-1985	Islam	Laki - Laki	0824564734	Kajian	Jakarta
2019174502	Ari Bahari	23-01-1990	Islam	Laki - Laki	0824564734	Program	Jakarta

Jakarta, Senin 03 Februari 2020
Mengetahui
Bpk. Misbahul Ulum
Ketua Umum
Page 1 of 1

Gambar 6. Tampilan Laporan Data Karyawan

Tampilan laporan data karyawan ini berisi data-data yang ada pada tabel karyawan. Laporan ini muncul ketika *user* mengklik tombol Laporan Data Karyawan.

Tampilan Laporan Data Keseluruhan Penilaian

Rumah Remaja Kreatif
Jl. Tebet Barat Dalam I No.10, Rt.13/Rw.2
Tlpn : 0822-6766-7906 / Website : www.remaja.id

Laporan Data Nilai

periode	nik	nama	a1	b1	b2	b3	b4	b5	jumlah	rata	tota	totb	nilakh
2020	20181745001	Calvin Ananda	80.0	90.0	75.0	85.0	95.0	80.0	425.0	85.0	40.0	42.5	82.5
2020	20181745002	Imam Dwi Subhi	97.0	90.0	90.0	95.0	95.0	75.0	445.0	89.0	48.5	44.5	93.0
2020	20181745003	Drina	75.0	97.0	75.0	70.0	95.0	75.0	412.0	82.4	37.5	41.2	78.7
2020	20181745004	Doddy	90.0	97.0	90.0	100.0	95.0	90.0	472.0	94.4	45.0	47.2	92.2
2020	20181745005	Rifky How	90.0	97.0	90.0	80.0	95.0	90.0	452.0	90.4	45.0	45.2	90.2
2020	20181745006	Ainur Rosid	86.0	97.0	75.0	80.0	95.0	90.0	437.0	87.4	43.0	43.7	86.7
2020	20181745010	Prila	75.0	90.0	90.0	95.0	90.0	74.0	439.0	87.8	37.5	43.9	81.4
2020	20191745026	An Bahari	75.0	90.0	50.0	95.0	90.0	74.0	399.0	79.8	37.5	39.9	77.4
2020	20191745025	Jimmy	95.0	90.0	75.0	95.0	90.0	80.0	430.0	86.0	47.5	43.0	90.5
2020	20181745009	Benny N	50.0	70.0	75.0	70.0	80.0	70.0	365.0	73.0	25.0	36.5	61.5
2020	20181745008	Boy Capah	90.0	90.0	90.0	80.0	80.0	96.0	436.0	87.2	45.0	43.6	88.6

Jakarta, Senin 03 Februari 2020
Mengetahui

Bpk.Misbahul Ulum
Ketua Umum

Page 1 of 1

Gambar 7 Tampilan Laporan Penilaian

Tampilan laporan data penilaian ini berisi data-data yang ada pada tabel penilaian. Laporan ini muncul ketika *user* mengklik tombol Laporan Data Penilaian.

Tampilan Laporan Data Penilaian Individu

Rumah Remaja Kreatif
Jl. Tebet Barat Dalam I No.10, Rt.13/Rw.2
Jakarta Selatan - 12810
Tlpn : 0822-6766-7906 / Website : www.remaja.id

NIK : 20181745001
Nama : Calvin Ananda
Periode : 2020

A1	B1	B2	B3	B4	B5	Jumlah	Rata	Total A	Total B	nilakh
80.0	90.0	75.0	85.0	95.0	80.0	425.0	85.0	40.0	42.5	82.5

Jakarta, Senin 03 Februari 2020
Mengetahui

Bpk.Misbahul Ulum
Ketua Umum

Page 1 of 1

Gambar 8. Tampilan Laporan Individu

Tampilan laporan data nilai individu ini berisi data-data yang ada pada tabel nilai individu. Laporan ini muncul ketika *user* mengklik tombol print pada tampilan *from* cetak data nilai individu.

Tampilan Laporan Data Absensi

Rumah Remaja Kreatif					
 Jl. Tebet Barat Dalam I No.10, Rt.13/Rw.2 Jakarta Selatan - 12810 Tlpn : 0822-0706-7906 / Website : www.remaja.id					
Laporan Data Absensi					
Periode Dari :		01 Januari 2020		Sampai : 03 Februari 2020	
Tanggal	NIK	Nama	Telephone	Divisi	Proker
2020-01-01	20181745001	Calvin Ananda	081452353463	Kreatif & Talent	Content Instagram
2020-01-01	20181745002	Imam Dwi Subhi	087878000879	Kreatif & Talent	Content Youtube
2020-01-01	20181745003	Drina	087638762389	Humas & Media	Pendataan Media
2020-01-01	20181745004	Doddy	081298239672	Kreatif & Talent	Content Instagram
2020-01-01	20181745005	Rifky How	087812982379	Pelatihan	Sosialisasi PPT1
2020-01-01	20181745006	Ainur Rosid	087887928373	IT	Update 24 Content
2020-01-01	20181745007	Keni Novandri	087887928373	Penggalangan	List Data Wilayah
2020-01-01	20181745008	Boy Cepah	08198739873	Program	Meeting Program
2020-01-01	20181745009	Benny N	088120982303	Kajian Strategis	Update PPT1

Jakarta, Senin 03 Februari 2020
Mengetahui

Bpk.Misbahul Uhm
Kemas Usman
Page 1 of 1

Gambar 7. Tampilan Laporan Absensi

Tampilan laporan data absensi ini berisi data-data yang ada pada tabel absensi. Laporan ini muncul ketika *user* mengklik tombol print pada tampilan *from* cetak data absensi.

SIMPULAN

Dari hasil analisis penelitian dan implementasi sistem informasi pengadaan bahan baku pada Remaja Center, maka peneliti dapat mengambil simpulan yaitu dengan adanya sistem aplikasi absensi dan penilaian prestasi kerja ini, maka masalah pendataan karyawan dapat dikontrol dengan lebih mudah, karena segala bentuk proses pendataan dihubungkan dengan *database* yang saling beintegrasi, dengan adanya sistem aplikasi absensi dan penilaian prestasi kerja, pembuatan laporan menjadi lebih mudah karena hanya perlu menggunakan salah satu fitur yang ada didalam aplikasi. Dan, dengan adanya sistem aplikasi absensi dan penilaian prestasi kerja ini juga dapat memudahkan dalam mendata absensi, dan mempermudah melakukan penilaian prestasi kerja karyawan. Simpulan diatas diambil dengan membandingkan proses sistem aplikasi absensi dan penilaian prestasi kerja pada Remaja Center sebelum adanya sistem yang terkomputerisasi dengan adanya penerapan sistem aplikasi absensi dan penilaian prestasi kerja. Dapat dilihat bahwa proses yang sering dihadapi Remaja Center dari segi pendataan dan membuat laporan dapat teratasi dengan adanya

DAFTAR PUSTAKA

- Arifin. (2011). *Metode Penelitian Kualitatif, Kuantitatif, dan R & D*. Bandung: Alfabeta.
- Budiman. (n.d.). Rancang Bangun Aplikasi Sistem Absensi Pegawai Koperasi Saluyu Kabupaten Majalengka. *Infotech Journal*.
- Gita Suci Lestari, T. N. (2018). Rancang Bangun Aplikasi Sistem Absensi Karyawan Pada PT. XYZ. *Jurnal Komunikasi, Media Dan Informatika*, 7.
- Ladjamudin. (2014). *Analisis & Desain Sistem Informasi*. Yogyakarta: Graha Ilmu.
- Subagyo, P. J. (2011). *Metodologi Penelitian Dalam Teori Dan Praktek*. Jakarta: Aneka Cipta.
- Sugiyono. (2013). *Metode Penelitian Kuantitatif dan R & D*. Bandung: Alfabeta.
- T. Henny Febriana Harumy Julham Sitorus, M. L. (2018). Sistem Informasi Absensi Pada PT.Cospar Sentosa Jaya Menggunakan Bahasa Pemograman Java. *JURNAL TEKNIK DAN INFORMATIKA*, 5.